

# 5 賃貸物件 (居住用)

(①貸マンション・②貸アパート・③貸家・④貸テラスハウス・⑤貸タウンハウス・⑥間借り)

物件登録番号 ※

方位

位置図      ゼンリン地図      版      P      番      平面図

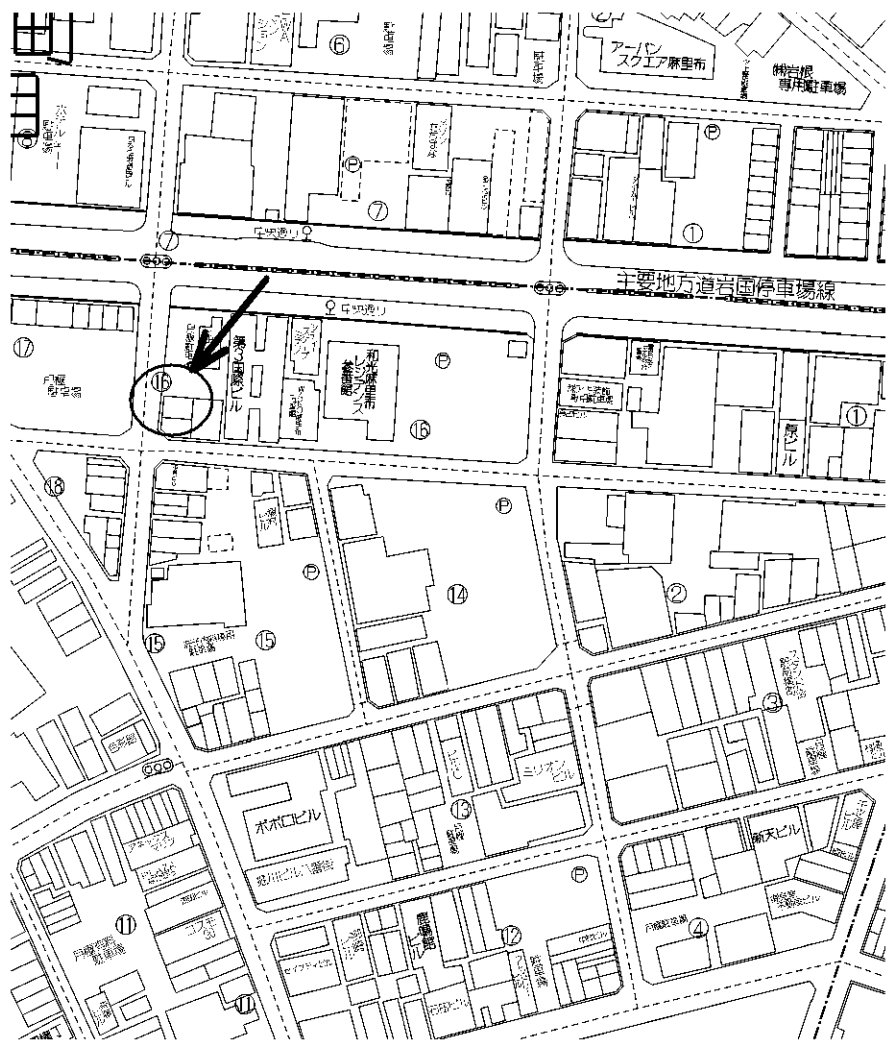

1階

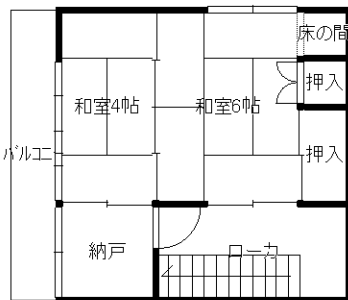

2階

物件種目	<input type="checkbox"/> 新築 <input checked="" type="checkbox"/> 中古	<b>貸家</b> 二戸建て
間取	(3) ①ワンルーム ②K ③DK ④LK ⑤LDK ⑥SK ⑦SDK ⑧SLK ●SLDK	
賃料	(消費税を含む) <b>55</b> 万円	税額
賃貸条件	(礼金・保証金・敷金・権利金・償却金等...月額) (礼) 万円 (敷) <b>3ヶ月</b> 万円 (権) 万円 ( ) 万円 (管理費・雑費・共益費等...月額) ( ) 円 (管) 円	契約期間 <b>2</b> 年
物件所在地	<b>岩国市麻里布町3丁目14-12</b>	
交通	JR山陽本線 岩国駅より 徒歩 <b>5</b> (分・m) ※コード 沿線 駅 バス乗車 分 バス停より徒歩 (分・m)	
建	構造 ●木造 ②ブロック造 ③鉄骨造 ④RC ⑤SRC ⑥PC ⑦HPC ⑧その他 ( )	
規模	①平屋建 ②複階建...地上 (2) 階建・地下 ( ) 階建の ( ) 階部分	
使用部分	面積 ㎡ 築年月 年 月	
内訳	間取内訳 <b>1F/和6・LDK(12.5) 2F/和6・4・洋2</b>	
地勢	<input checked="" type="checkbox"/> 平坦 <input type="checkbox"/> 高台 <input type="checkbox"/> 低地 <input type="checkbox"/> ひな段 <input type="checkbox"/> 傾斜地 <input type="checkbox"/> その他	
環境	<input type="checkbox"/> 住宅地 <input checked="" type="checkbox"/> 商業地 <input type="checkbox"/> ビル街 <input type="checkbox"/> その他	
現況	<input type="checkbox"/> 居住中 <input checked="" type="checkbox"/> 空家 <input type="checkbox"/> 未完成 ( 年 月完成予定)	
引渡	●即時 ②相談 ③指定有 年 月 (上・中・下) 旬・末	
設備	■電気 ■上水道 ■下水道 <input type="checkbox"/> 浄化槽 <input type="checkbox"/> 汲取 ■倒溝 <input type="checkbox"/> 車庫 <input type="checkbox"/> 電話 ■給湯 <input type="checkbox"/> 都市ガス ■プロパンガス ■冷房 ■暖房 <input type="checkbox"/> 駐車場 (2台目は 円)	
備考	リフォーム済み (1階部分) ■償却費 円 (解約時に精算)	
	社内登録整理番号 <b>ユ-02</b>	

山口県宅地建物取引業協会      全国宅地建物取引業保証協会山口本部 商号 <b>ユキ地物</b> 住所 <b>岩国市山手町2丁目6番11号</b> 宅建免許番号 / (9) 第1441号 電話番号 (0827) 23-0444 ファクシミリ (0827) 23-0420	担当者 取引態様 貸主・代理・ <b>媒介</b> 報酬額 <b>分かれ</b> ・その他 ( )
登録年月日 年 月 日      *登録有効期間は受付日より3ヶ月間有効。      *印はサブセンターで記入します。	会員番号 03508114410      支部登録番号